

Grundriss EG

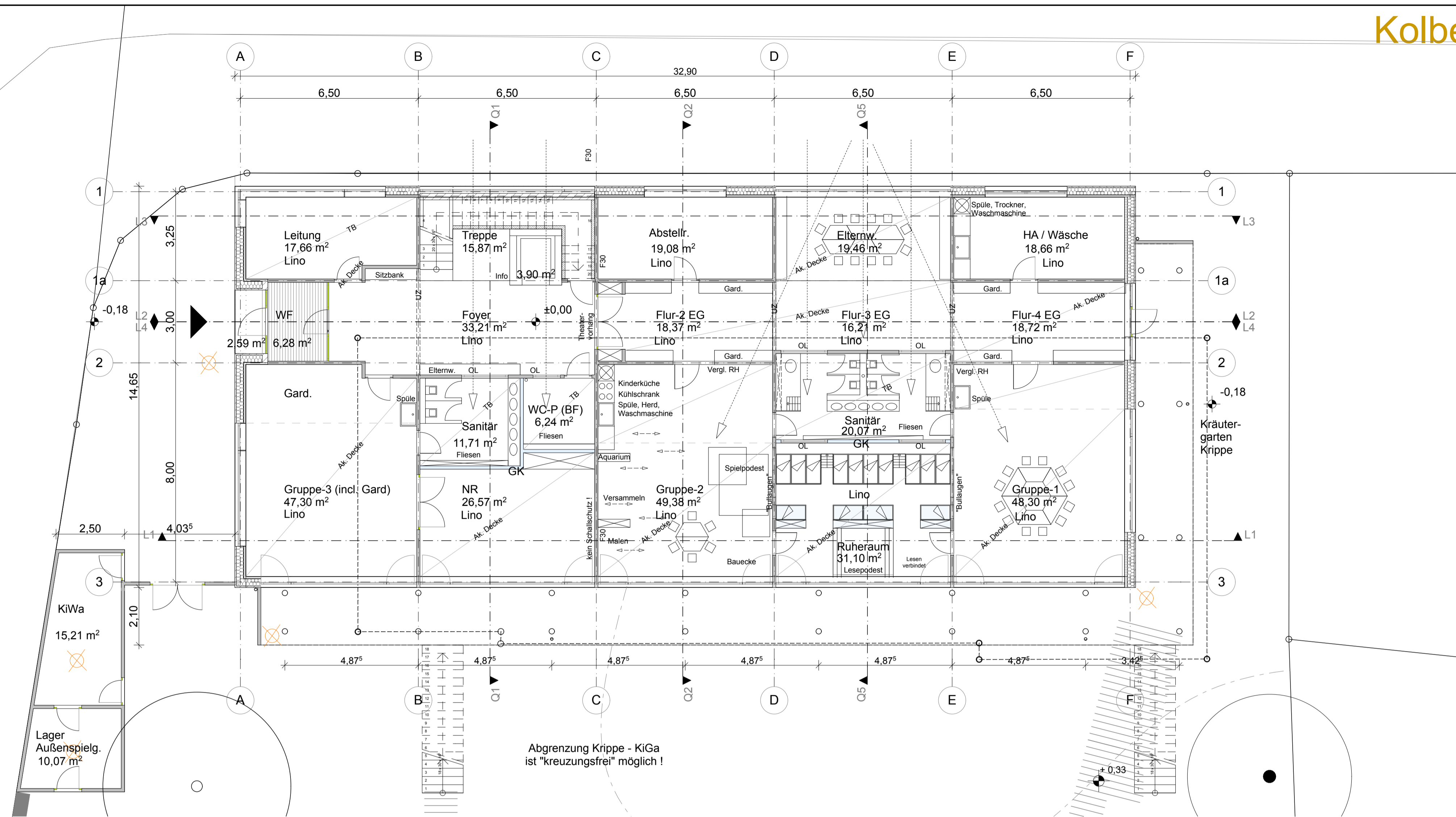

Grundriss OG

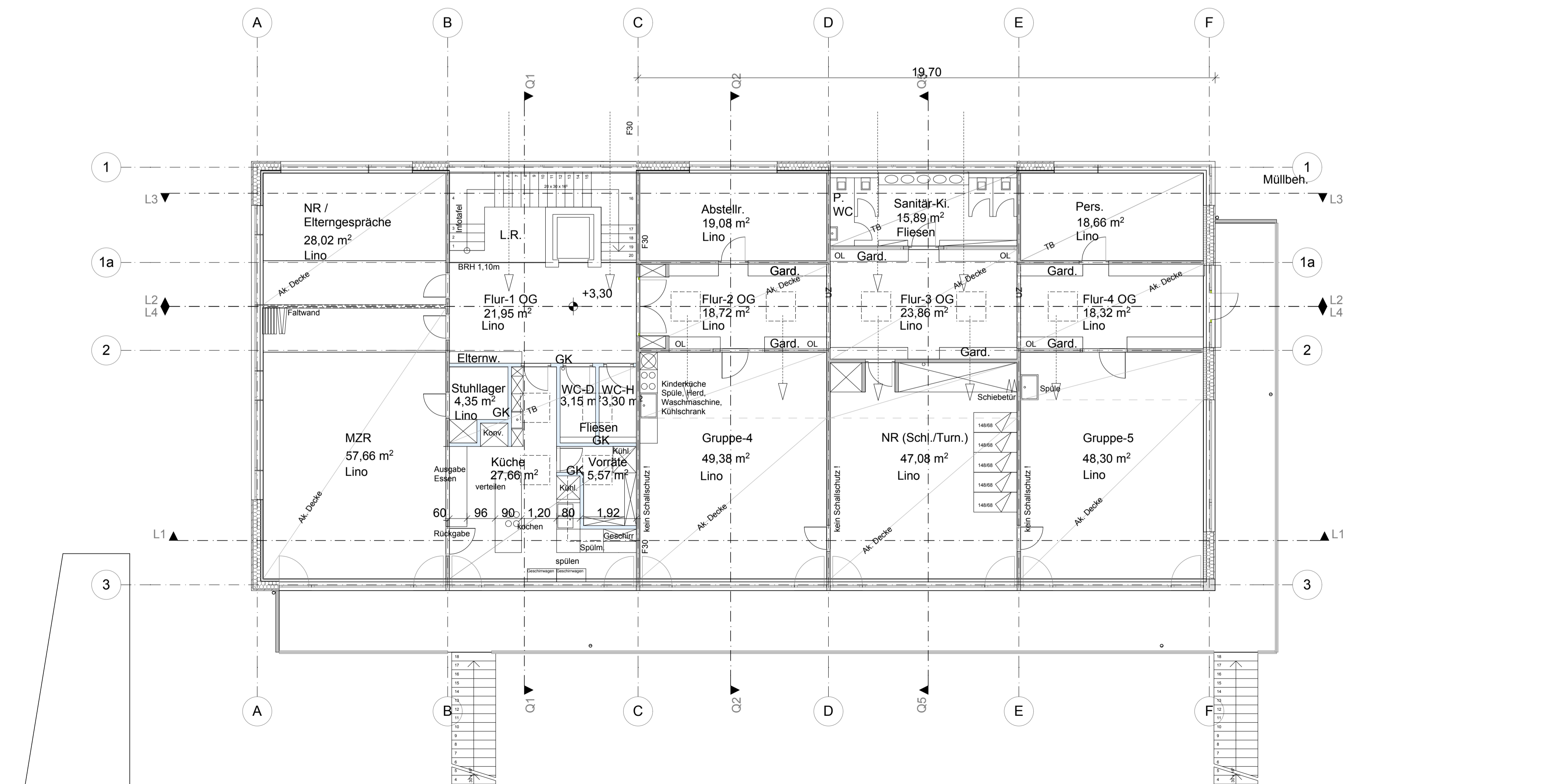

Planinhalt:	Lph. :
Entwurfsplanung für das Bauvorhaben:	
Projekt: Neubau KITA und Pfarrbüro St. Petrus für die Evang.-Luth. Kirchengemeinde St. Petrus	
Fl.Nr.	
Ort: Schillstraße 70 86167 Augsburg	
Bauherr: Evang.-Luth. Gesamtkirchengemeinde vertr. d. Hr. Steinmetz Ulrichsplatz 3 86150 Augsburg Unterschrift	

Architekt:

Nachbarn:

Plan-Code E_KI_EG+OG_100_A1q	Inhalt Grundriss EG, OG
Datum 16.05.2012	Format DIN A1 841x594mm
Maßstab 1 / 100	<p>Werner Fischer Klaus Kast Christian Z. Müller Fuggerstraße 9 86150 Augsburg www.TEAM-A-3.de T +49-(0)821-542858-0 info@TEAM-A-3.de</p> <p>TEAM-A-3 ARCHITEKTUR+PROJEKTMANAGEMENT</p>